CLASS. Insecta ORD. Coleoptera FAM. Chrysomelinae

QL 575 B42 1800 RB Ent.

Syuonymia.

GEN. Hispa

No. Supp. A

Ol. Entom. Tom 6. N° 95

SPECIES.

1 Grossa	f.	n°.	26 notata	f.	n°.
2 bipunctata	f.	n°.	27 Bicolor	f.	n°.
3 monoceros	f.	n°.	28 quadrata	f.	n°.
4 Spinipes	f.	n°.	29 excavata	f.	n°.
5 trimaculata	f.	n°.	30 dimidiata	f.	n°.
6 erinacea	f.	n°.	31 plicatula	f.	n°.
7 testacea	f.	n°.	32 Suturalis	f.	n°.
8 armigera	f.	n°.	33 metallica	f.	n°.
9 atra	f.	n°.	34 ruficollis	f.	n°.
10 humeralis	f.	n°.	35 nigrita	f.	n°.
11 mucronata	f.	n°.	36	f.	n°.
12 Sanguinicollis	f.	n°.	37	f.	n°.
13 Scapularis	f.	n°.	38	f.	n°.
14 unidentata	f.	n°.	39	f.	n°.
15 Serraticornis	f.	n°.	40	f.	n°.
16 dentata	f.	n°.	41	f.	n°.
17 angulata	f.	n°.	42	f.	n°.
18 truncata	f.	n°.	43	f.	n°.
19 bidens	f.	n°.	44	f.	n°.
20 Vittata	f.	n°.	45	f.	n°.
21 Scutellaria	f.	n°.	46	f.	n°.
22 emarginata	f.	n°.	47	f.	n°.
23 gibba	f.	n°.	48	f.	n°.
24 tuberculata	f.	n°.	49	f.	n°.
25 nigricornis	f.	n°.	50	f.	n°.

CLASS. *Insecta* ORD. *Coleoptera* FAM. *Chrysomelina*

QL 575 B42 1800 RB Ent.

GEN. *Hispa*

No. Supp. A

Ol. Entom. Tom 6. N° 95

Syuonymia.

SPECIES.

1 *Grossa*	f. n°.	26 *notata*	f. n°.
2 *bipunctata*	f. n°.	27 *bicolor*	f. n°.
3 *monoceros*	f. n°.	28 *quadrata*	f. n°.
4 *Spinipes*	f. n°.	29 *excavata*	f. n°.
5 *trimaculata*	f. n°.	30 *dimidiata*	f. n°.
6 *erinacea*	f. n°.	31 *plicatula*	f. n°.
7 *testacea*	f. n°.	32 *Suturalis*	f. n°.
8 *armigera*	f. n°.	33 *metallica*	f. n°.
9 *atra*	f. n°.	34 *ruficollis*	f. n°.
10 *humeralis*	f. n°.	35 *nigrita*	f. n°.
11 *mucronata*	f. n°.	36	f. n°.
12 *Sanguinicollis*	f. n°.	37	f. n°.
13 *Scapularis*	f. n°.	38	f. n°.
14 *unidentata*	f. n°.	39	f. n°.
15 *Serraticornis*	f. n°.	40	f. n°.
16 *dentata*	f. n°.	41	f. n°.
17 *angulata*	f. n°.	42	f. n°.
18 *truncata*	f. n°.	43	f. n°.
19 *bidens*	f. n°.	44	f. n°.
20 *vittata*	f. n°.	45	f. n°.
21 *Scutellaria*	f. n°.	46	f. n°.
22 *emarginata*	f. n°.	47	f. n°.
23 *gibba*	f. n°.	48	f. n°.
24 *tuberculata*	f. n°.	49	f. n°.
25 *nigricornis*	f. n°.	50	f. n°.

DSI

A

11

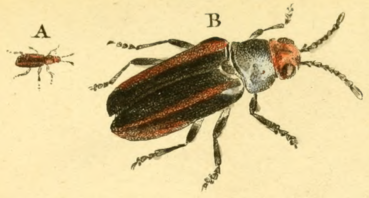

Hispa vittata. F.

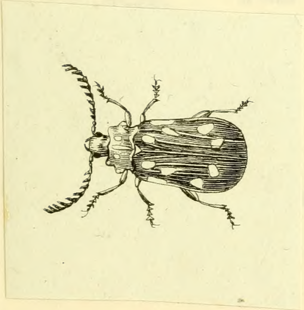

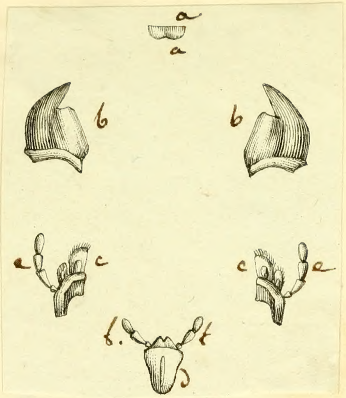

Ol. N° 95 pl. 1 f. 1 a. hispa grossa.

h. ni amer. guyana

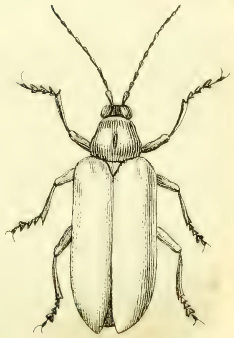

Col. n° 95 pl. 1. f. 1. 6 hispa grossa

S. E. p° 25 n° 1.

H. in amer. guyane.

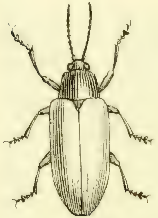

Of n°94 pl.1.f.2. hispa bipunctata

ing. d.

h. in amer. guyana

Ol. N° 95 pl. 1. f. 9 hispa Monoceros

h. capite rufo, elytris nigris basi macula rufa, utrinque forncata

h. in africa — angola.

Ol. n° 95 pl. 1 f. 4. hispa Spinipes

S. E. p. 60 no 8.

h. in amer. — Cayana

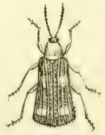

Ol. n° 94 pl. 1 f. 6. *hispa trimaculata*

H. sanguinea, elytris [illegible] serratis sulcatis . [illegible] , maculis tribus sanguineis

h. in amer. guyana.

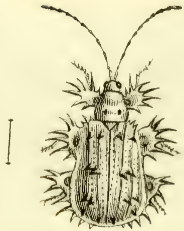

Ol. N° 95. pl. 1. f. 6.   hispa Erinacea

f. 52. p. 59. N° 4.

h. in indiis orientalibus.

Suv... [illegible]

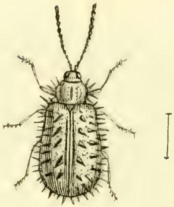

Ol. N° 96 pl 1. f. 7. hispa testacea

S. E. p. 598 N° 5.

Sur le cistus H. in gall. aust. italia, Barbaria, orient.

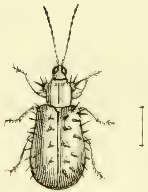

Ol N° 95 pl. 1 fig 8. Hispa Armigera

H. atra, thorace utrinque, elevato quinque spinoso, elytris cyaneis spinosis,

H. in Bengala

Ol. N° 95 pl. 1. f. 9. — hispa. atra.

f. 6. 58 n° 2.

sur les graminées

à n Europa

Col. no 95 pl. 1 f. 10 hispa. humeralis.

h. [illegible], thoracis margine elytrorumque [illegible] basos rufis, elytris apice rotundatis serratis

h. in americas. guyanea.

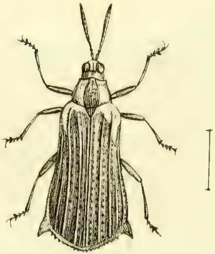

Ol. n° 95 pl. 1 f. 11. hispa mucronata

h. atra, thorace marginibus elytrorumque ... basees rufescentibus, elytris truncatis serratis unidentatis

h. in amer. guyane.

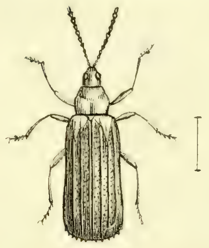

Col n° 91 pl 1 f. 12 a. hispa sanguinicollis

S.E. p. 60 n° 9.

h. in antillis — amer. meridionali

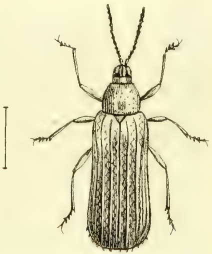

Ol. N° 95 pl. 1. N° 12. 6. hispa sanguinicollis var

fab. s. el.

h. in antillis - amer. merid.

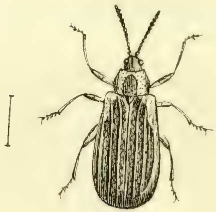

Col. N°95 pl.1 f.13 hispa Scapularis

h. atra, thorace lateribus elytrorumque macula baseos rufis.

h. in carolina.

Bosc.

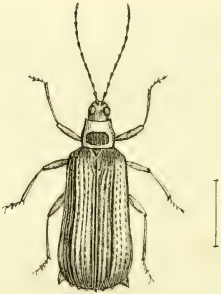

Col. No 96 pl. 1. f. 14. hispa unidentata.

Encycl. no 6.

h. in americae -- guyanae.

Col. no 95 t. 1 f. 16. hispa. Serraticornis
Syst. Eleut. p. 64 no 27.

n. 8

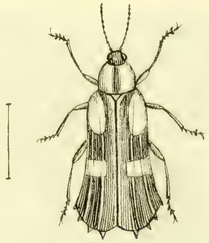

Ol. N°95 pl. 1 f. 16. hispa dentata.

3.4 f 01 4016.

h. in amer. surinam.

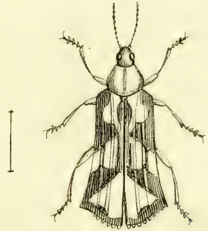

Ol. n° 95 pl. 1. f. 17 hispa angulata

s. i. p. 62. ✗ n° 19

h. in amer. merid. — guyane

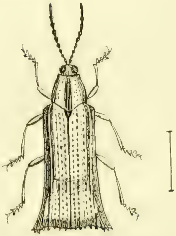

Ol. N° 95 pl. 1 f. 18.　　hispa truncata.

i. S. E. p. 61 n° 18?

h. in amer. guyana

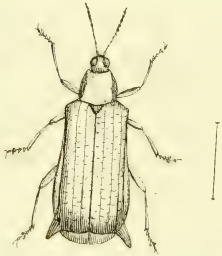

Col. N°95 pl.1 f.19 hispa bidens.

S.E p. 64 No. 29.

H. in amer. — Surinam

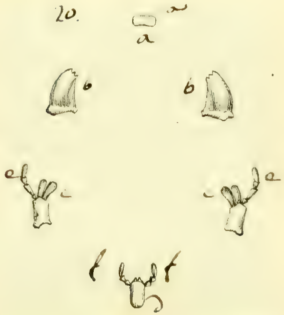

Ol. n°94 pl. 2 f. 20. a. hispa Vittata

S.E. p. 64. n° 31.

h. in carolina

Ol. n° 95 pl. 2 f. 20 b. hispa Vittata

S. E p. 64 n° 31.

h. in carolina Bosc.

Cl. N°96 pl. 2. f. 21. hispa Scutellaria

h. nigra thorace rufo, elytris rotundatis rufis. Sutura nigra.

h. in ins. S^{to.} Domingo.

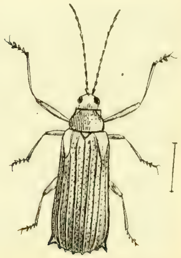

Ol. H. 94 pl. 2. f. 22. Hispa Emarginata

S.E. p. 62. n° 21.

h. in america merid. guyana

Ol. N°95 pl. 2. f. 23. hispa. gibba

S.E. n. 65 n°34

h. in ins. S° Domingo

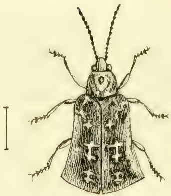

Ol. n° 95 pl. 2 f. 24 hispa tuberculata

Encycl. n° 19.

in insul.
in Jamaica

Ol. No 95 pl. 8 f. 26 hispa nigricornis

–– p. 64 No 30

h. in america meridionali

Ol. n°91 pl.2 f.26 hispa notata

H. atra, thorace rufo macula dorsali atra, elytris rotundatis punctato striatis

H. in Carolina

Bosc.

Ol. n° 95 pl. 2 f. 27. hispa bicolor

Ency. n° 5,

h. in georgia americana.

Ol. no 95 pl. 2 no 28. hispa quadrata

S.E. p. 60 no 12.

h. in carolina
1801

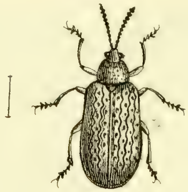

Ol. N° 97 pl. 2 f. 27   hispa Excavata

h. elytris rotundatis serratis punctis magnis impressis

h. in amer. septent.

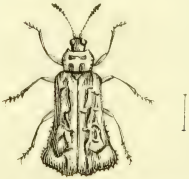

Ol. No 95 pl. 2 f. 31.   hispa. plicatula

Syst. El. p. 63 no 25

h. in carolina
Bosc.

Ol. N° 96. pl. 2 f. 32. hispa. Suturalis

av. 1. 2 p. 63. N° 26.

h. in Carolina.

Bosc

Ol. No 97 pl. 2. f. 30 hispa dimidiata

th. rufo, elytris nigro-cyaneis basi rufis, apice dilatatis rotundatis serratis

In ins. Sto Domingo.

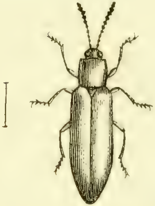

Ol. N° 95 pl 8 f. 32   Bupreste metallica

B. oblonga nigro aenea, elytris integris punctato striatis

H. in Carolina

Bosc

Ol. N° 95 pl. 2 f. 34. hispa ruficollis

Syst. eleut p. 63 n° 24

h. in amer. guyana

Ol. No 96 pl. 2 f. 34 hispa. nigrita

h. inermis atra immaculata, elytris striatis integris trisulcatis.

(h. in carolina)

Bosc.

Ord. 1. fam. 18

Lucanides

207. Lamprima
208 Aesalus
209 platycerus.
210 Lucanus.
211 passalus.

CLASS. *Insecta* ORD. *Coleoptera* FAM. *Lucanides*

Synonymia.

GEN. *Lucanus*

N.° *910,*

- *Lucanus*
- *Luijn dag...*
- *olis*
- *platycerus*
- *... [illegible]*

SPECIES.

1	f. n.°	26	f. n.°
2	f. n.°	27	f. n.°
3	f. n.°	28	f. n.°
4	f. n.°	29	f. n.°
5	f. n.°	30	f. n.°
6	f. n.°	31	f. n.°
7	f. n.°	32	f. n.°
8	f. n.°	33	f. n.°
9	f. n.°	34	f. n.°
10	f. n.°	35	f. n.°
11	f. n.°	36	f. n.°
12	f. n.°	37	f. n.°
13	f. n.°	38	f. n.°
14	f. n.°	39	f. n.°
15	f. n.°	40	f. n.°
16	f. n.°	41	f. n.°
17	f. n.°	42	f. n.°
18	f. n.°	43	f. n.°
19	f. n.°	44	f. n.°
20	f. n.°	45	f. n.°
21	f. n.°	46	f. n.°
22	f. n.°	47	f. n.°
23	f. n.°	48	f. n.°
24	f. n.°	49	f. n.°
25	f. n.°	50	f. n.°

Le Cerf-volant - Duchesne porte-feuille des enfans. n. pl. fig. i

i

Lucanus Cervus

pal. Beauv. Ins. rec. en afr et en amer.
fasc. Tab.
fig 3.

3

Lucanus sublaevis

CLASS. *insecta* ORD. *Coleoptera* FAM. *Lucanides.*

Synonymia.

GEN. *Passalus* —

- *passalus* fab. Lam. Lati.
- *Lucanus* Linn. deger. oliv.

N.° 211.

SPECIES.

1	*interruptus*	f.	n.°	26		f.	n.°
2		f.	n.°	27		f.	n.°
3		f.	n.°	28		f.	n.°
4		f.	n.°	29		f.	n.°
5		f.	n.°	30		f.	n.°
6		f.	n.°	31		f.	n.°
7		f.	n.°	32		f.	n.°
8		f.	n.°	33		f.	n.°
9		f.	n.°	34		f.	n.°
10		f.	n.°	35		f.	n.°
11		f.	n.°	36		f.	n.°
12		f.	n.°	37		f.	n.°
13		f.	n.°	38		f.	n.°
14		f.	n.°	39		f.	n.°
15		f.	n.°	40		f.	n.°
16		f.	n.°	41		f.	n.°
17		f.	n.°	42		f.	n.°
18		f.	n.°	43		f.	n.°
19		f.	n.°	44		f.	n.°
20		f.	n.°	45		f.	n.°
21		f.	n.°	46		f.	n.°
22		f.	n.°	47		f.	n.°
23		f.	n.°	48		f.	n.°
24		f.	n.°	49		f.	n.°
25		f.	n.°	50		f.	n.°

passalus palisot-Beauvois ins. rec. en afr. et en amer. fasc. pl.

1

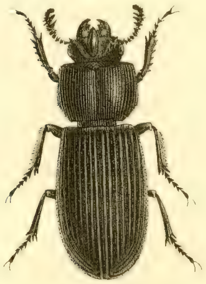

a

Passalus Cornutus.

Passale interrompu. Latr. Nouv. dict. d'hist. nat. pl. M. 29. fig

2

Passalus interruptus.

parallelus. pal. Beauv. ins. rec. en afriq. et en amer. fasc pl.

2

CLASS. *Insecta* ORD. *Coleoptera*. FAM. *Cantharidiae*

Synonymia.

GEN. *Mylabris*

N.°

SPECIES.

1	*Cichorei*	f.	n.°	26		f.	n.°
2	*lunata*	f.	n.°	27		f.	n.°
3	*picta*	f.	n.°	28		f.	n.°
4	*[illegible]-punctata*	f.	n.°	29		f.	n.°
5	*algirica*	f.	n.°	30		f.	n.°
6	*atrata*	f.	n.°	31		f.	n.°
7	*ocellaris*	f.	n.°	32		f.	n.°
8	*trifasciata*	f.	n.°	33		f.	n.°
9	*[illegible]*	f.	n.°	34		f.	n.°
10	*bifasciata*	f.	n.°	35		f.	n.°
11		f.	n.°	36		f.	n.°
12		f.	n.°	37		f.	n.°
13		f.	n.°	38		f.	n.°
14		f.	n.°	39		f.	n.°
15		f.	n.°	40		f.	n.°
16		f.	n.°	41		f.	n.°
17		f.	n.°	42		f.	n.°
18		f.	n.°	43		f.	n.°
19		f.	n.°	44		f.	n.°
20		f.	n.°	45		f.	n.°
21		f.	n.°	46		f.	n.°
22		f.	n.°	47		f.	n.°
23		f.	n.°	48		f.	n.°
24		f.	n.°	49		f.	n.°
25		f.	n.°	50		f.	n.°

Mylabris. atrata. oliv. ent. N°. 47 fig. 6.

Sp. 20) M. atra, hirsuta,, Elytris fascia punctisque posticis rufis.

h. in Siberia

4.

Mylabris decem-punctata. Oliv. entom. N.° 47. fig. 4.

Sp. 15 M. atra; elytris testaceis punctis quinque nigris.

h. in italia

9.

Mylabris. algirica. oliv. Ent. N°. 47. pl. 1 fig. 9.

Spec. 10 M. atra; Elytris testaceis immaculatis;

h. in barbaria

3.

Mylabris *picta*. oliv. Ent. No. 47. pl. 1. fig 3.

(Spec 9) M. nigra, Elytris fuscis; puncto baseos, fasciisque tribus luteis, media arcuata.

4. - - - - - - -

Mylabris. cichorei ol. ent. No. 47. pl. 1. fig. 1.
(sp 7) M. nigra, Elytris fasciis tribus flavis undatis; prima interrupta
h. in oriente

9.

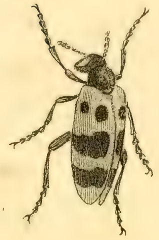

Mylabris. Maculata Oliv. No. 47 pl. 1. fig. 9

Spec. 6

M. atra, Elytris rufis, basi maculis duabus, et postice fasciis duabus latis, subinterruptis, nigris.

H. ——

2. a

2. b.

Mylabris lunata Ol. Ent. N° 47 pl. 1. fig 2. a.

Spec. 5) M. nigra, elytris lunula, puncto, fasciisque duabus flavis.

h. Cap. bon. Sp

8.

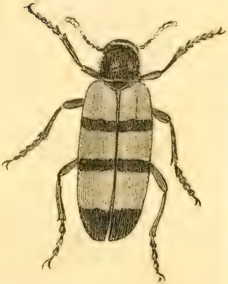

Mylabris trifasciata. oliv. Ent. (N.° 47). fig. 8 pl. 1.

Spec. 4) M. atra, Elytris rufis, fasciis tribus nigris.

Senegal.

1. f.

Mylabris pustulata. oliv. Ent. N° 47. pl. 1. fig. 1. f.

sp. 2

M. atra, elytris fasciis duabus undato-dentatis maculisque duabus baseos rufis.

h. Cap. bon Sp.

10.

Sp. 3. Mylabris bifasciata. oliv. N°. 47. tab. 1. fig 10.

M. atra, Elytris fasciis duabus rufis

Senegal.

Mylabris. ocellaris. Oliv. Ent. No. 47. pl. 1. fig. 7.

CLASS. Insecta ORD. Coleoptera FAM. Diaperiales

Synonymia:
- phaleria
- Lat.
- Tenebrio
- Linn. fabr.
- ...
- Trogosita
- fabr.

GEN. Phaleria

N.° 233

SPECIES.

1	f. n.°	26	f. n.°
2	f. n.°	27	f. n.°
3	f. n.°	28	f. n.°
4	f. n.°	29	f. n.°
5	f. n.°	30	f. n.°
6	f. n.°	31	f. n.°
7	f. n.°	32	f. n.°
8	f. n.°	33	f. n.°
9	f. n.°	34	f. n.°
10	f. n.°	35	f. n.°
11	f. n.°	36	f. n.°
12	f. n.°	37	f. n.°
13	f. n.°	38	f. n.°
14	f. n.°	39	f. n.°
15	f. n.°	40	f. n.°
16	f. n.°	41	f. n.°
17	f. n.°	42	f. n.°
18	f. n.°	43	f. n.°
19	f. n.°	44	f. n.°
20	f. n.°	45	f. n.°
21	f. n.°	46	f. n.°
22	f. n.°	47	f. n.°
23	f. n.°	48	f. n.°
24	f. n.°	49	f. n.°
25	f. n.°	50	f. n.°

atr gener. insect. et crust. Tab. 10 fig. 4 et 5

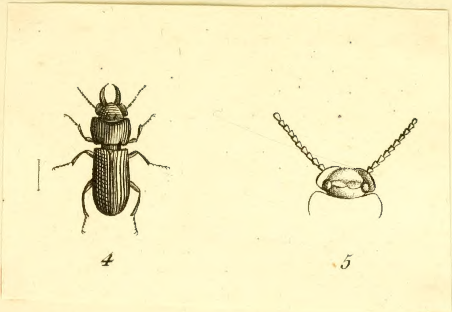

phaleria Cornuta.